

Brukerveiledning

RR 450, 550 og 750

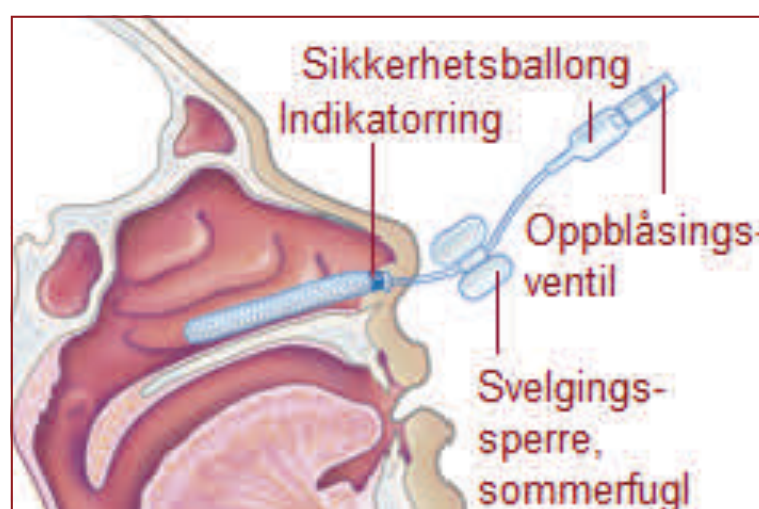

- Lett å legge inn og fjerne
- Tilpasser seg raskt nesens anatomi
- Gir varsom og jevn kompresjon
- Designet for å unngå feste til blod og vev ved fjerning
- Finnes i et bredt utvalg størrelser



Rapid Rhino nesetampong (før oppblåsning, 5.5 cm fremre vist)

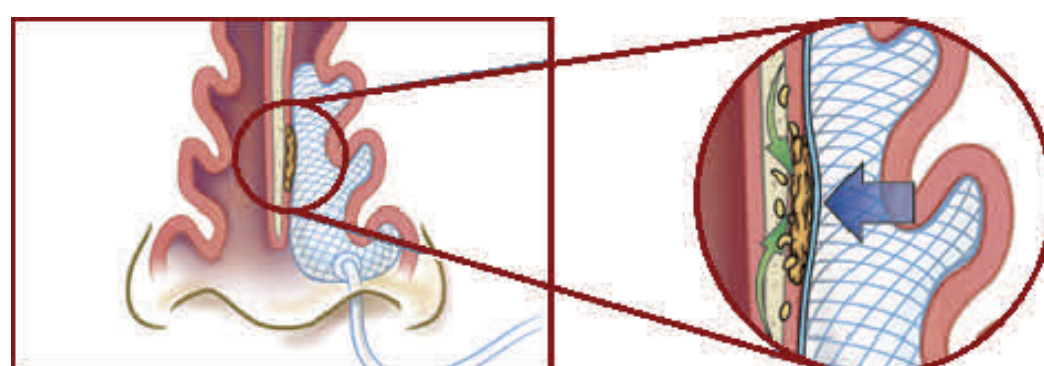

Rapid Rhino med karboxymethylcellulose (CMC)



Bløtlegg i sterilt vann i totalt 30 sekunder.

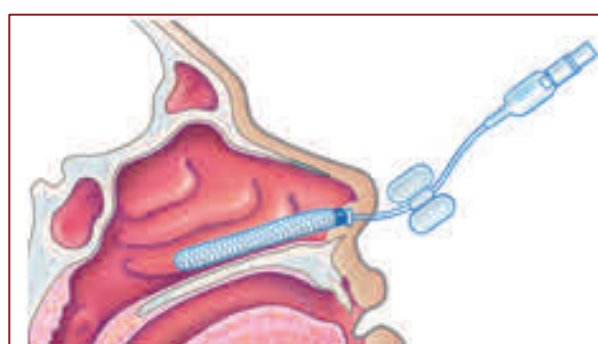

Før tampongen inn langs oversiden av den harde gansen frem til den blå indikatorringen er innenfor neseboret.

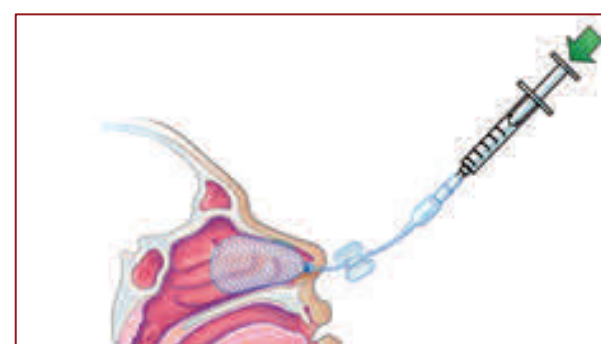

Bruk en 20 ml sprøyte for å blåse opp nesetampongen med kun luft. Kjenn på sikkerhetsballongen for å kontrollere hvor mye luft som trengs. Stopp oppblåsing når sikkerhetsballongen blir rund og kjennes fast når du trykker på den.

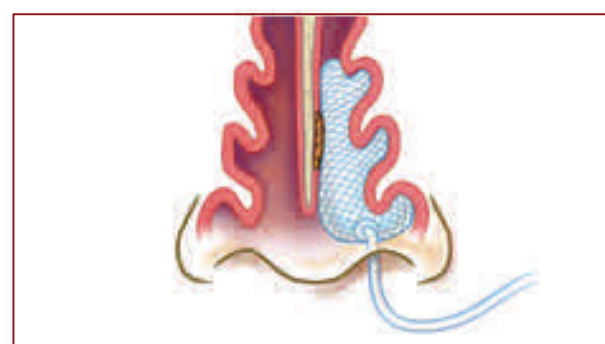

Blås opp ballongen for å utvide tampongen slik at CMC-stoffet får kontakt med blødningsstedet og gir varsom kompresjon.

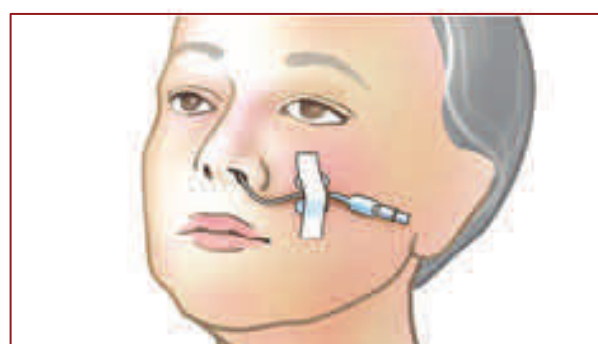

Gjør en ny vurdering etter 15-20 minutter.

Blås opp på nytt for å sikre riktig trykk om nødvendig. Fest sommerfuglen til pasientens kinn med tape, vendt bort fra overleppen.

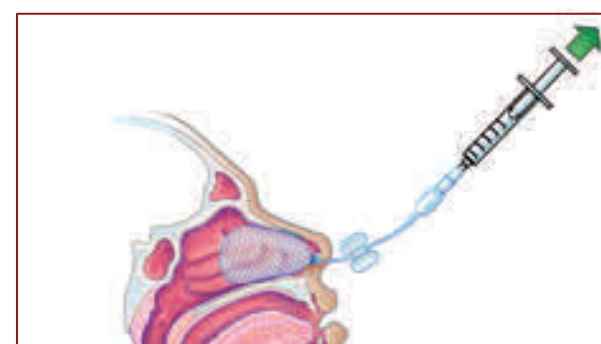

Bruk en 20 ml sprøyte for å trekke all luft ut av ballongen.

Trek forsiktig Rapid Rhino ut av nesen. Fjerning bør gjøres 24-72 timer etter behandling.